

RITNINGEN ÄR SKYDDAD ENLIGT UPPHOVSRÄTTSLAGEN OCH FÅR INTE KOPIERAS,
ÄNDRAS ELLER LÖVRIGT ANVÄNDAS UTAN UPPHOVSARKITEKTENS MEDGIVANDE

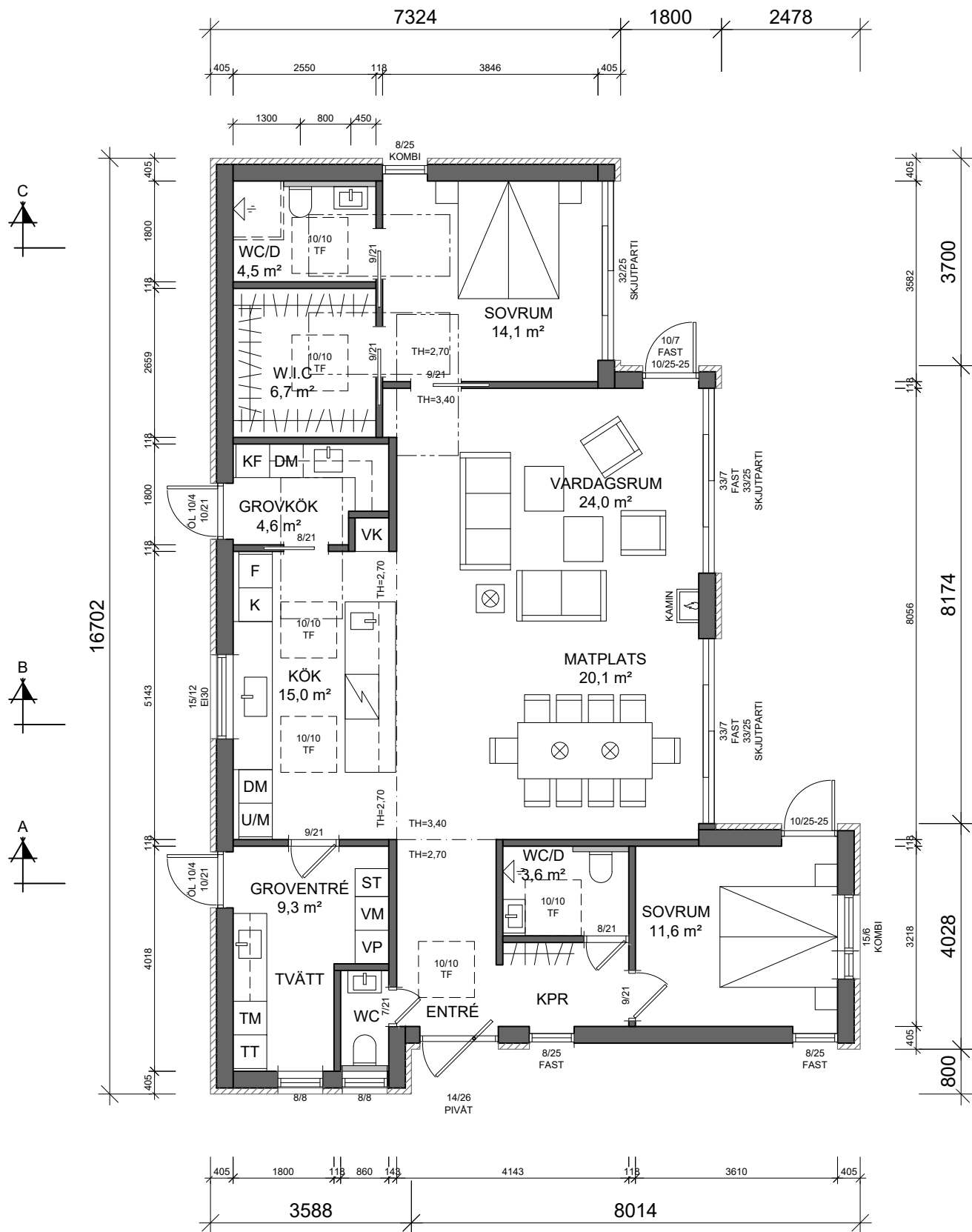

ENTRÉPLAN
BOA = 131,1 m²
BYA = 148,5 m²

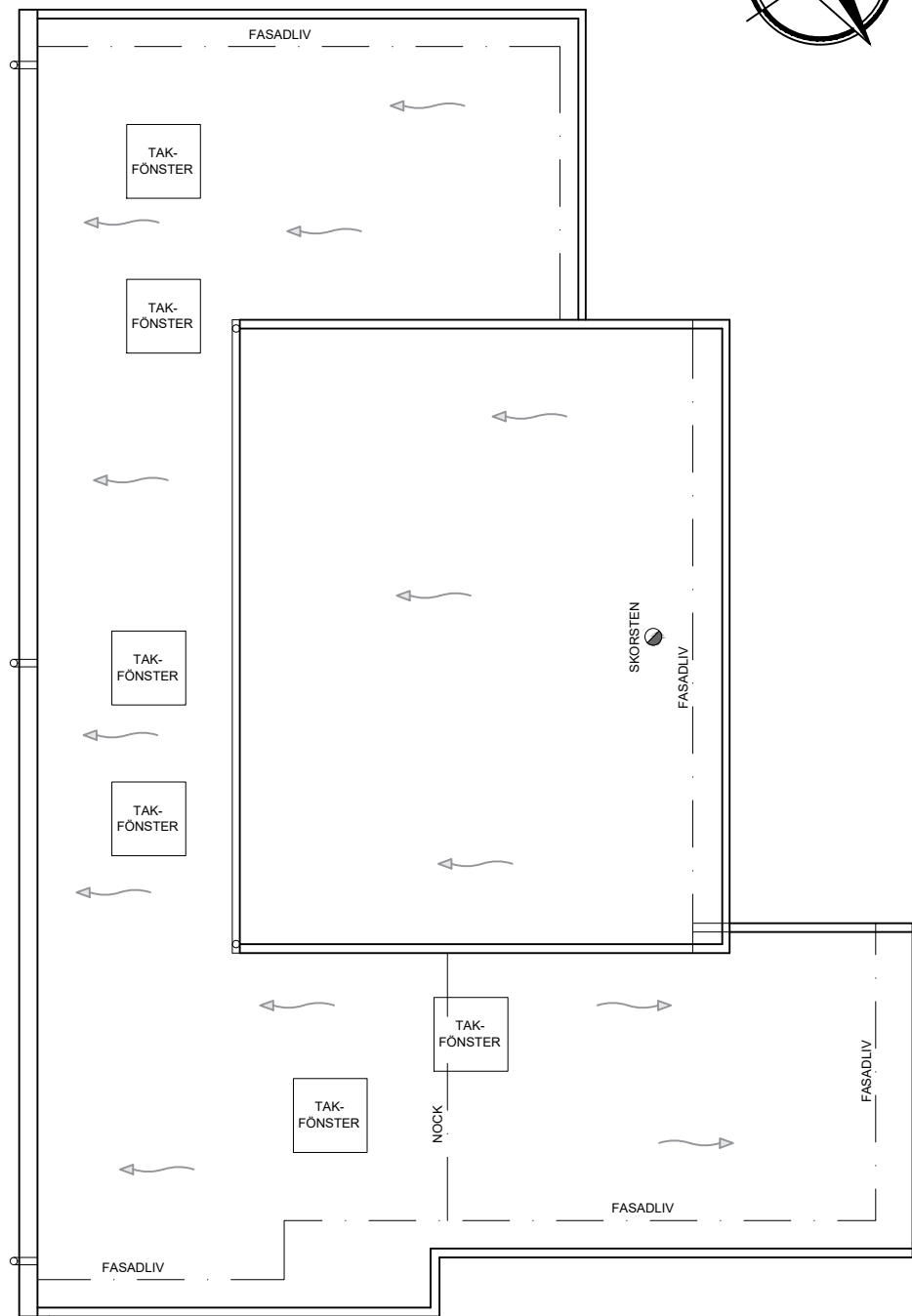

TAKPLAN

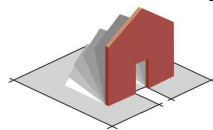

ARKLAS
ARKITEKTER & KONSULTER AB
SKIFTESVÄGEN 6
SE-218 74 TYGELSJÖ (MALMÖ)

BESÖK: AXEL DANIELSSONS VÄG 267
TELE: 0709 - 555 495
MEJL: KLAS@ARKLAS.SE

ANSVARIG
KLAS SJÖSTRAND
RITAD AV
OLLE THILLBERG
DATUM
2024-11-05
UPPHOVSARKITEKT
KLAS SJÖSTRAND

| | | | | |
|-----------------------------------------------------------------------------------------------------------------------|-----|-------------------|------------|------|
| B | | TILLGÅNGLIGHET | 2024-12-16 | OT |
| A | | ALLMÄN REVIDERING | 2024-11-26 | OT |
| BET | ANT | ÄNDRING AVSER | DATUM | SIGN |
| NYBYGGNAD AV ENBOSTADSHUS FASTIGHET: HÖLLVIKEN 8:253 KOMMUN: VELLINGE BYGGHERRE: TRE KONSULTER PÅ LIMHAMN AB | | | | |
| OBJEKT | | SKALA | RITN NR | BET |
| ENTRÉPLAN & TAKPLAN | | 1:100 (A3) | A-02 / 06 | |